

## Всероссийская олимпиада студентов «Я – профессионал»

### Демонстрационный вариант задания заключительного этапа (финал) по направлению «Стоматология»

Категория участия: «Магистратура/Специалитет»  
(для поступающих в аспирантуру/ординатуру)

#### Клинический кейс №1

Уважаемый участник!

На представленном видеоролике перед Вами пациент Ф. Анамнез собран, осмотр проведен, прицельная внутриротовая контактная рентгенограмма без особенностей. Планируется удаление зуба 4.3. Анестезия проведена.

**Задание:** просмотрев предлагаемое видео, оценить правильность выполнения операции удаления зуба 4.3 с учетом правил асептики и антисептики, в соответствии с оценочными критериями.

№	Действие	Критерий оценки	Отметка о выполнении		Балл за правильный ответ
			Выполнено	Не выполнено	
1.	Подготовка рабочего места для удаления зуба 4.3 (убедиться, что всё необходимое подготовлено)	Выложить в стерильном лотке на инструментальный столик: Зеркало стоматологическое Пинцет Серповидная гладилка Кюретажная ложка Клювовидные щипцы с несходящимися щечками  Иметь: Стерильные марлевые салфетки Антисептик Контейнер для отходов класса Б Защитные очки Слюноотсос		-	2
2.	Обработать руки гигиеническим способом перед началом операции	С использованием антисептика	+		1
3.	Подготовить очки, перчатки, маску	Наличие	+		1

	медицинскую трехслойную, шапочку.				
4.	Последовательность использования средств индивидуальной защиты с учётом правил асептики и антисептики	Надеть маску, заправить её под шапочку, очки, затем надеть перчатки		-	2
5.	Занять правильное положение возле пациента в соответствии с удаляемым зубом	Сесть справа или сзади пациента	+		2
6.	Осмотреть рабочее поле	Провести осмотр зуба, подлежащего удалению	+		1
7.	Удостовериться в качестве обезболивания	Провести тактильную пробу: исследование подвижности зуба и перкуссию	+		2
8.	Сепарировать круговую связку	Использовать серповидную гладилку, недоминантная рука фиксирует пальцами альвеолярный отросток в проекции удаляемого зуба		-	2
9.	Подготовить инструмент для удаления зуба	Взять в доминантную руку клювовидные щипцы	+		1
10.	Правильно разместить руки	Пальцами недоминантной руки зафиксировать альвеолярный отросток челюсти в области удаляемого зуба	+		1
11.	Ввести щипцы в полость рта	Выполнить	+		1
12.	Раскрыть щёчки щипцов	Выполнить	+		1
13.	Наложить щипцы	Ось щёчек щипцов должна совпадать с осью зуба, продвинуть под десну до шейки зуба и сомкнуть щипцы, плотно зафиксировать зуб	+		2
14.	Люксация зуба	Первое вывихивающее движение провести	+		2

		в вестибулярную сторону, затем в оральную			
15.	Извлечение зуба	Плавное, без резких движений, рывков	+		1
16.	Осмотреть удаленный зуб	Сделать заключение о целостности корневой части и верхушки	+		1
17.	Утилизировать зуб	В отходы класса Б		-	1
18.	Сменить инструмент	Отложить щипцы в рабочий лоток	+		2
19.	Провести кюретаж лунки	Кюретажной ложкой	+		2
20.	Осмотреть лунку	С помощью зеркала	+		2
21.	Свести края лунки	С помощью стерильного марлевого тампона, сбросить его в контейнер для отходов класса Б		-	2
22.	Завершить процедуру	Попросить пациента закрыть рот	+		2
23.	Провести контроль состояния пациента	Уточнить у пациента его состояние		-	2
24.	Дать рекомендации пациенту	Не есть, не пить 2 часа, сутки рот не полоскать, воздержаться от горячей еды (напитков) и от физической нагрузки		-	2
25.	Снять перчатки, очки, маску, шапочку	Утилизировать перчатки в контейнер для отходов класса Б		-	2
26.	Обработать руки гигиеническим способом в конце	С использованием антисептика		-	2
27.	Соблюдение правил асептики 1	Доктор не дотрагивался рукой в перчатках до посторонних предметов, своего лица		-	2
28.	Соблюдение правил асептики 2	Доктор не использовал расстерилизованный инструмент		-	2
29.	Оснащённость процедуры	Обеспечил всё необходимое заранее		-	2
30.	Соблюдение алгоритма	Алгоритм последовательности		-	2

	последовательности действий	действий не нарушен			
				ИТОГО:	50

### Клинический кейс №2

Уважаемый участник!

Перед Вами фотографии клинического случая и заполненная “Медицинская карта стоматологического пациента”

**Задание:** оценить правильность заполнения медицинской карты в соответствии с представленным клиническим случаем по разработанным оценочным критериям.









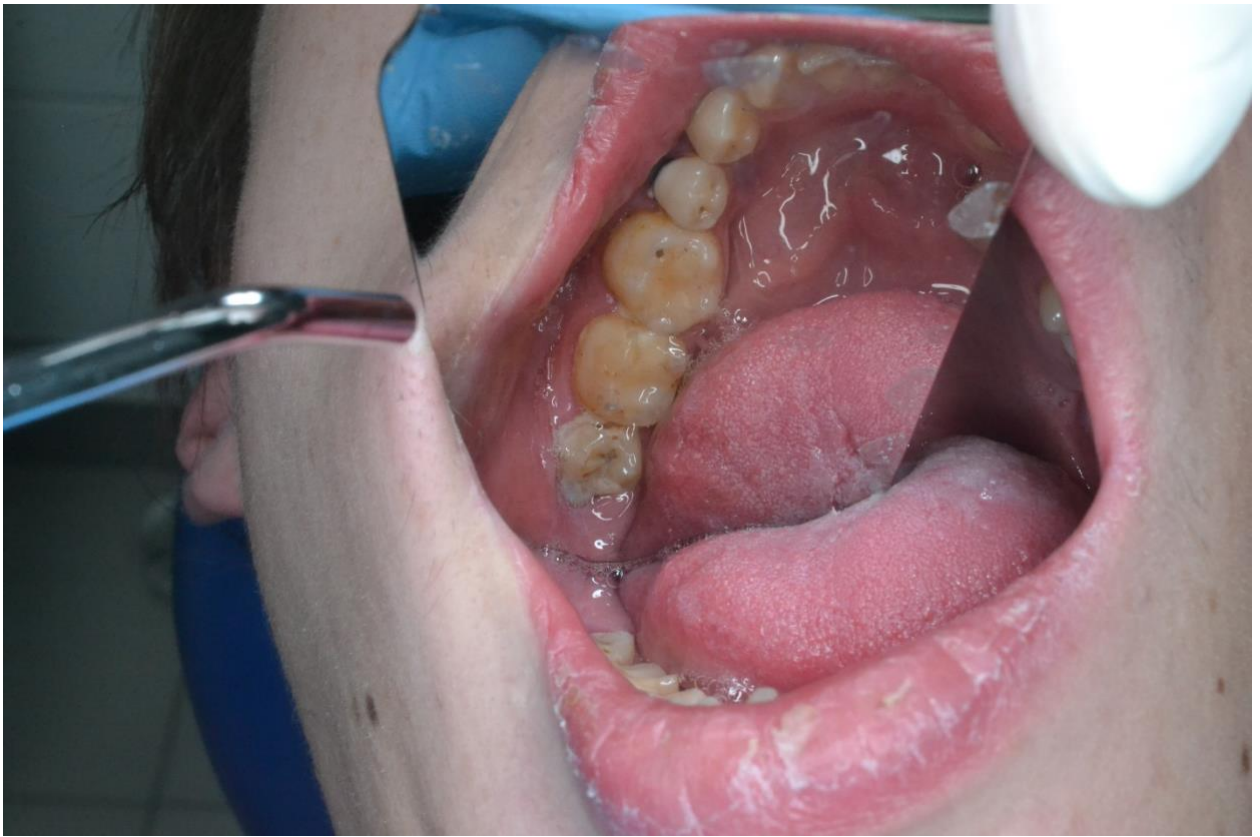

### Медицинская карта стоматологического пациента №1

Дата заполнения: 1 апреля 2021 г.

Фамилия Имя Отчество: ИВАНОВ ИВАН ИВАНОВИЧ

Дата рождения: 01 января 1988 г.

1. **Жалобы:** на боли при приеме холодной, горячей и сладкой пищи в зубах верхней и нижней челюстей. Попадание пищи между зубами, затруднения при пережевывании пищи. Кровоточивость десен при чистке зубов, неприятный запах изо рта, косметический дефект.
2. **Аллергологический анамнез** не отягощен: аллергических реакций на лекарственные препараты, продукты (со слов) нет.
3. **Перенесённые и сопутствующие заболевания:** со слов пациента страдает хроническим гастритом, хроническим холециститом, сахарным диабетом 1-го типа, артериальной гипертонией, заболеванием щитовидной железы, артритом.
4. **Принимаемые лекарственные препараты:** по назначению эндокринолога принимает инсулин по схеме, препараты от повышенного артериального давления, L- тироксин, НПВС. Регулярно посещает эндокринолога, терапевта, невролога, гастроэнтеролога.
5. **Термометрия (по показаниям):** Температура тела 36,7
6. **Тонометрия, ЧСС (по показаниям):** АД 140/ 100; ЧСС 80 в минуту; ЧДД 18 в минуту.



7. **Развитие настоящего заболевания:** Перенесенные детские инфекции, часто ОРЗ, ОРВИ, ангины. Диагноз сахарного диабета поставлен в 18 лет. Туберкулёз, сифилис, ВИЧ, гепатит отрицает. Курит, алкоголь употребляет умеренно. Неприятные симптомы и боли во рту наблюдает в течение года, тогда же появилась кровоточивость десен при чистке зубов, неприятный запах изо рта. К стоматологу обращался, но патологии выявлено не было. Чистит зубы регулярно, 2 раза в день.

8. **Внешний осмотр:** Состояние удовлетворительное, лицо симметричное, подчелюстные лимфоузлы справа и слева мягко-эластической консистенции, подвижные, слабоболезненные при пальпации, размером 0,8\*0,8 см. Кожные покровы чистые, рот открывается в полном объёме, безболезненно.

9. **Осмотр преддверия и полости рта:** Преддверие полости рта глубокое, уздечка нижней губы прикреплена высоко. Слизистая оболочка полости рта, губ, языка бледно-розового цвета, влажная, чистая, высыпаний и налётов нет. Десневой край плотно прилегает к шейкам зубов, зубного налета нет, патологических карманов нет, зубы устойчивы.

10. **Зубная формула:**

<b>Состояние зубов:</b> С - кариес; Р - пульпит; Рт - периодонтит; П - пломбированные; К - коронка; И - искусственный зуб; R - корень; 0 - отсутствует.  <b>Подвижность:</b> Степень - I, II, III.	<b>Подвижность:</b>																
	<b>Состояние зубов:</b>		К				С	С	С	К	К	С	0	К	С	И	К
	<b>Верхняя челюсть:</b>	18	17	16	15	14	13	12	11	21	22	23	24	25	26	27	28
	<b>Нижняя челюсть:</b>	48	47	46	45	44	43	42	41	31	32	33	34	35	36	37	38
	<b>Состояние зубов:</b>	0	К			С	С	С	Рт	К	К	С	С	С	0	П/С	И
	<b>Подвижность:</b>																

11. **Прикус:** Физиологический

12. **Индекс гигиены:** Индекс Федорова-Володкиной 1.3 - хорошая

13. **Индекс КПУ:** 20

14. **Предварительный диагноз:**

KO2.1- кариес дентина 1.2, 1.3, 1.4, 2.2, 2.5, 3.2, 3.3, 3.4, 3.5, 3.6, 4.3, 4.4, 4.5

№	Критерий оценки	Корректно	Не корректно	Балл за правильный ответ
1.	Оцените корректность заполнения пункта 7 “Развитие настоящего заболевания”		-	1
2.	Оцените корректность заполнения пункта 9 “Осмотр преддверия и полости рта”		-	1
	Оцените корректность заполнения пункта 10 “Зубная формула”:			
3.	Зуб 1.1		-	1
4.	Зуб 1.2	+		1
5.	Зуб 1.3	+		1
6.	Зуб 1.4	+		1
7.	Зуб 1.5		-	1
8.	Зуб 1.6		-	1
9.	Зуб 1.7		-	1
10.	Зуб 1.8		-	1
11.	Зуб 2.1		-	1
12.	Зуб 2.2	+		1
13.	Зуб 2.3		-	1
14.	Зуб 2.4		-	1
15.	Зуб 2.5	+		1
16.	Зуб 2.6		-	1
17.	Зуб 2.7		-	1
18.	Зуб 2.8		-	1
19.	Зуб 3.1		-	1
20.	Зуб 3.2	+		1
21.	Зуб 3.3	+		1
22.	Зуб 3.4	+		1
23.	Зуб 3.5		-	1
24.	Зуб 3.6	+		1
25.	Зуб 3.7		-	1
26.	Зуб 3.8		-	1
27.	Зуб 4.1		-	1
28.	Зуб 4.2		-	1
29.	Зуб 4.3	+		1
30.	Зуб 4.4	+		1
31.	Зуб 4.5	+		1
32.	Зуб 4.6		-	1
33.	Зуб 4.7		-	1
34.	Зуб 4.8		-	1
35.	Оцените корректность заполнения пункта 11 “Прикус”		-	2
36.	Оцените корректность заполнения пункта 12 “Индекс гигиены”		-	1
37.	Оцените корректность заполнения пункта 13		-	2

	“Индекс КПУ”			
38.	Оцените корректность заполнения пункта 14 “Предварительный диагноз” и “Код МКБ-10”		-	2
			ИТОГО:	41

Вопросы открытого типа и(или) вопросы с развернутым ответом, правильность выполнения которых проверяет и оценивает жюри по соответствующему направлению.

№	Вопрос	Открытый ответ	Балл
39.	Напишите свой предварительный диагноз, соответствующий снимкам клинического случая:		3
40.	Составьте план дополнительного обследования, который необходимо назначить данному пациенту:		3
41.	Составьте план лечения для данного пациента:		3
		ИТОГО:	9